A LOUER

Référence 021386

CLOS L'ERMITAGE

CHATEAUNEUF SUR CHER, Logement Type 3

Surface habitable : 67 m²



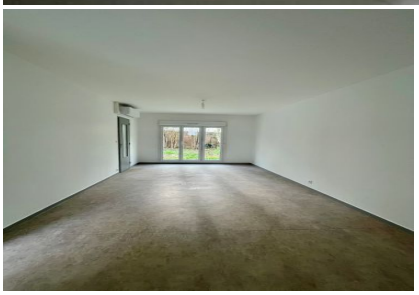





ADRESSE DU BIEN
27 Rue des Lilas

18190 CHATEAUNEUF SUR CHER

DESCRIPTION

Voici les 3 bonnes raisons qui vont vous faire aimer ce logement :

- Maison de plain-pied
- Garage
- Jardin

Maison de 67m² se compose d'une entrée, cuisine, salon/séjour, 2 chambres et SDB avec baignoire.

Loyer hors charges : 414.28?
Charges générales : 4.05?
Loyer garage : 61.49?

Chauffage individuel électrique + eau à rajouter au loyer.

SANS FRAIS DE DOSSIER

Découvrez les + de la location et nos engagements de services garantis.

Contactez-nous sans attendre pour fixer un

PRESTATIONS

Chauffage électrique
Entrée individuelle
Double vitrage

PIECES

Consommation énergétique	**C**	**124.00 kWhep**
Emission de gaz à effet de serre	**A**	**3.00 kgeqCO2**

Loyer	890.05 €
Charges	38.10 €
Loyer avec charges	958.15 €
Caution de garantie	890.05 €

LES + DE FRANCE LOIRE

- Pas de frais d'agence
- Accès à un logement possible sous 7 jours
- Une équipe locale à votre écoute
- Des logements de qualité pour tous
- 86% des locataires satisfaits (enquête 2013)

Retrouvez toutes nos locations en flashant ce code

ou en vous rendant sur notre site www.franceloire.fr

CONTACTEZ-NOUS

02 48 670 670

Ouvert du lundi au jeudi de 9h00 à 12h30 et de 13h30 à 18h00
Fermeture du service le vendredi à 17h00